

Servicio Social 2022

Fortalecer la formación integral del estudiante, desarrollando una conciencia de solidaridad y compromiso con la sociedad a la que pertenece, mediante la aplicación y desarrollo de sus competencias profesionales

Solicitud

Completar el formulario de solicitud en físico y digital (SII)

PASO

01



PASO

02

Validación

Siendo validada tu solicitud, generarás carta compromiso y plan de trabajo



Presentación

La dependencia donde prestas tu servicio social, emitirá una carta de aceptación

PASO

03

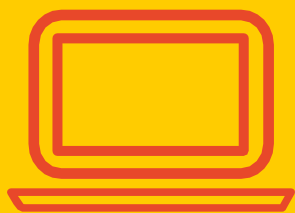

PASO

04

Reportes

Entregarás reportes bimestrales y final, al depto. de Vinculación, físico y digital.



Terminación

Encuesta de servicio social y entrega de informe técnico

PASO

05



Vinculación Tec Ajalpan

REQUISITOS:

Copia de boleta con el 70% de créditos aprobados
Constancia de Actividades Complementarias 5 créditos
Copia de carga académica enero-junio 2022



VALIDACIÓN

Carta compromiso: emitido por el alumno a Vinculación.
Plan de trabajo: emitido por el alumno dirigido a Vinculación

SOLICITUD

Formato físico expedido por Vinculación
Formulario digital desde el SII (reinscripciones)



REPORTES

Reportes bimestrales 1,2,3 y final
Informe Técnico

PRESENTACIÓN

Carta de Presentación: emite Vinculación
Carta de Aceptación: emite titular de la dependencia, dirigido a Vinculación



CONSTANCIA

Constancia de término de servicio social emitido por Vinculación

TERMINACIÓN

Oficio de término de servicio social: emitido por titular de la dependencia
Encuesta de servicio: emitido por titular de la dependencia
Formatos de evaluación y autoevaluación

Fechas REPORTES

1. CORRESPONDE DEL 31 DE ENERO AL 31 DE MARZO 2022.

2. CORRESPONDIENTE DEL 01 DE ABRIL AL 31 DE MAYO DEL 2022.

3. CORRESPONDIENTE DEL 01 DE JUNIO AL 29 DE JULIO DEL 2022.

4.- REPORTE FINAL EL 29 DE JULIO DEL 2022.

www.itssna.edu.mx

INFORME TÉCNICO

- 1. Introducción**
- 2. Marco teórico**
- 3. Justificación**
- 4. Planteamiento del programa**
- 5. Objetivos**
 - 5.1 Objetivo general**
 - 5.2 Objetivo específico**
- 6. Actividades a realizar**
- 7. Resultados**
- 8. Conclusiones**
- 9. Recomendaciones**
- 10. Anexos (evidencias)**

NOTA: Entregar en formato pdf, en carpeta con nombre (iniciando por apellidos) y carrera